Wszędzie dobrze, ale

w Libiążu NAJLEPIEJ... ZAMIESZKAĆ!

- ✓ TU JEST BEZPIECZNIE
- ✓ TU JEST ZIELONO I CZYSTO
- ✓ TU JEST KULTURA I ROZRYWKA
- ✓ TU JEST DUŻO MIEJSC DO UPRAWIANIA SPORTU
- ✓ TU JEST BLISKO DO KATOWIC I KRAKOWA
- ✓ TU LUDZIE SIĘ ZNAJĄ I SĄ DLA SIEBIE ŻYCZLIWI

Tu każdego witamy uśmiechem :)

UM w Libiążu, 32 627 92 22
promocja@libiaz.pl

ZMK w Libiążu,
32 627 73 38, zmk@libiaz.pl

biuro@simzaglebie.pl
518 341 261

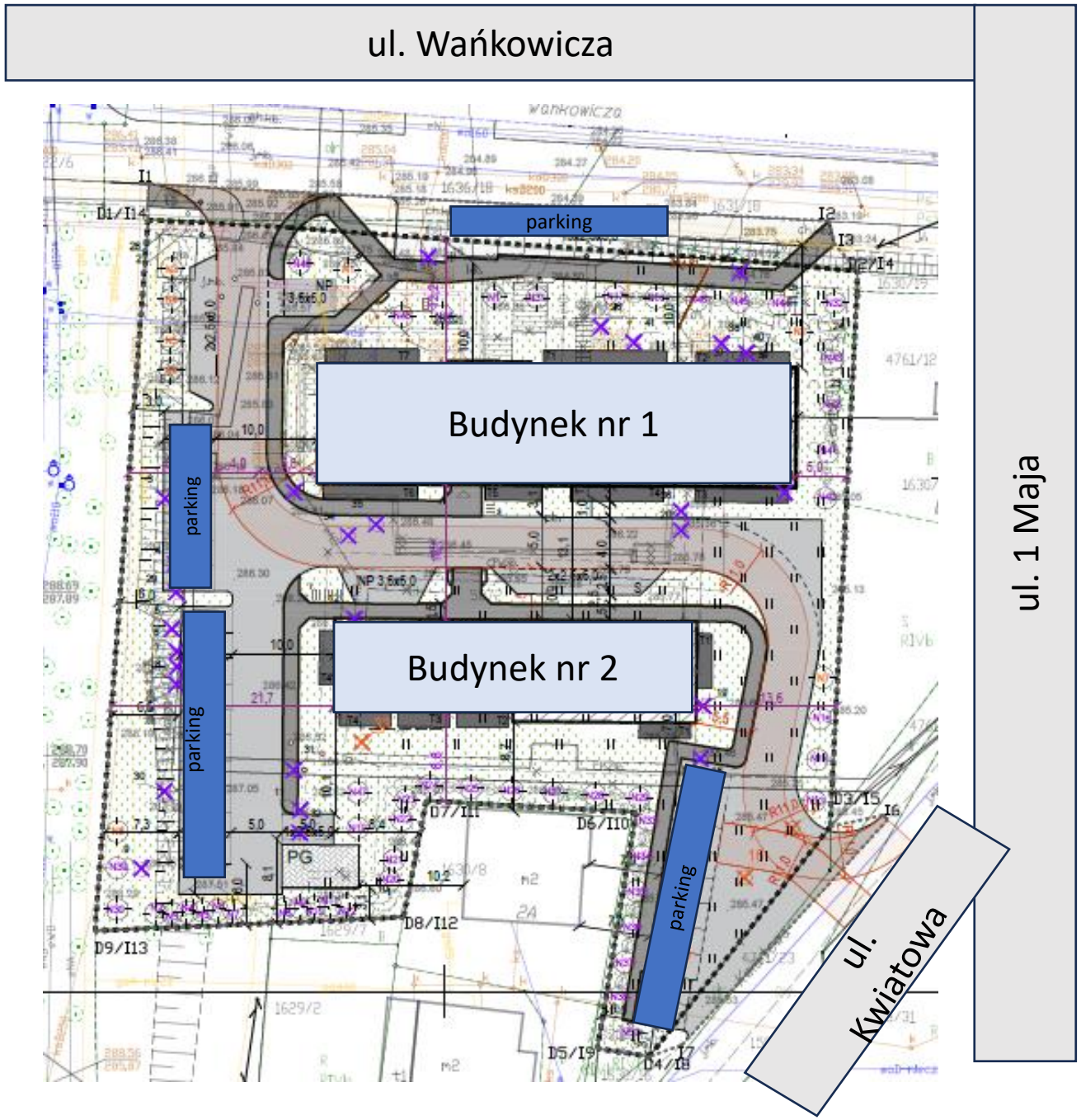
ul. Wańkowicza
ul. 1 Maja
ul. Kwiatowa
parking
parking
parking
parking
Budynek nr 1
Budynek nr 2
PG

Budynek nr 1 elewacja południowa

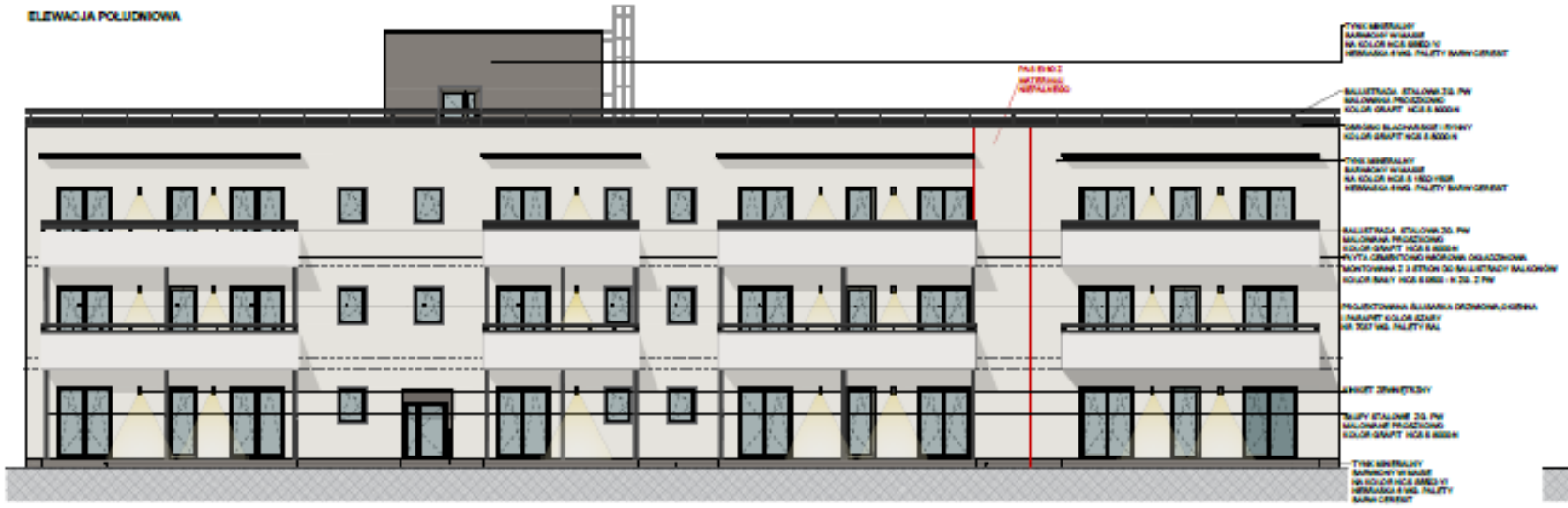

Budynek nr 1 elewacja wschodnia

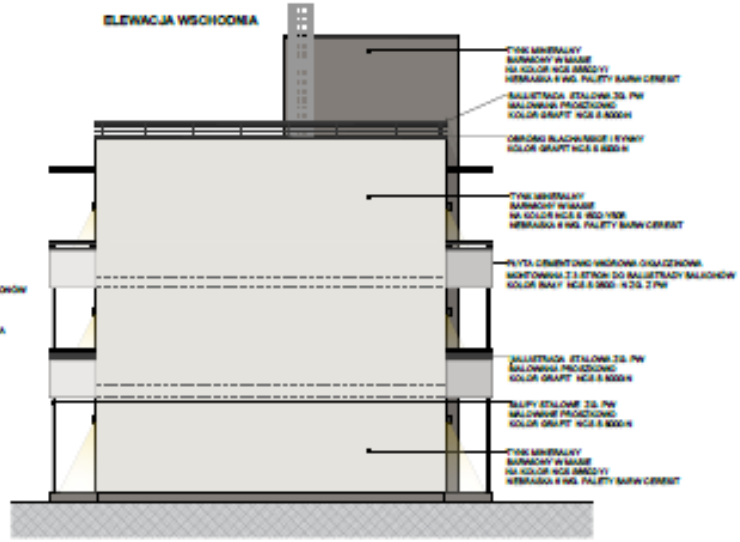

Budynek nr 1 elewacja północna

Budynek nr 1 elewacja zachodnia

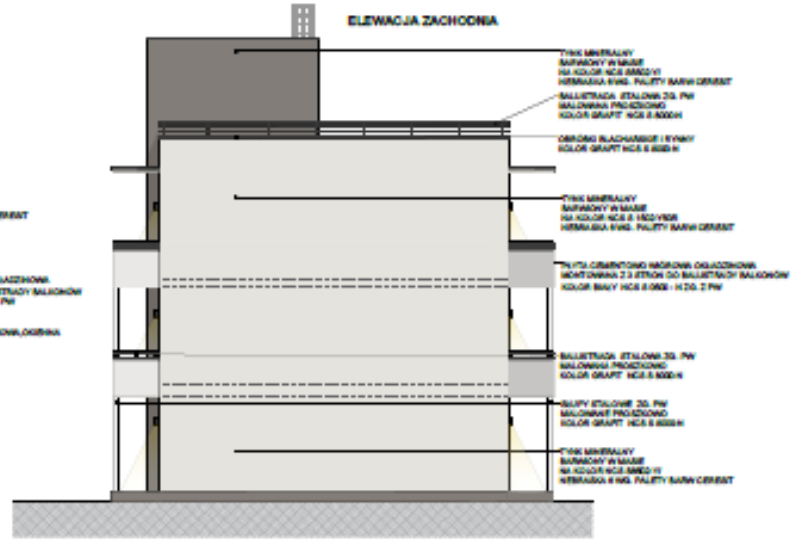

Budynek nr 2 elewacja wschodnia

Budynek nr 2 elewacja południowa

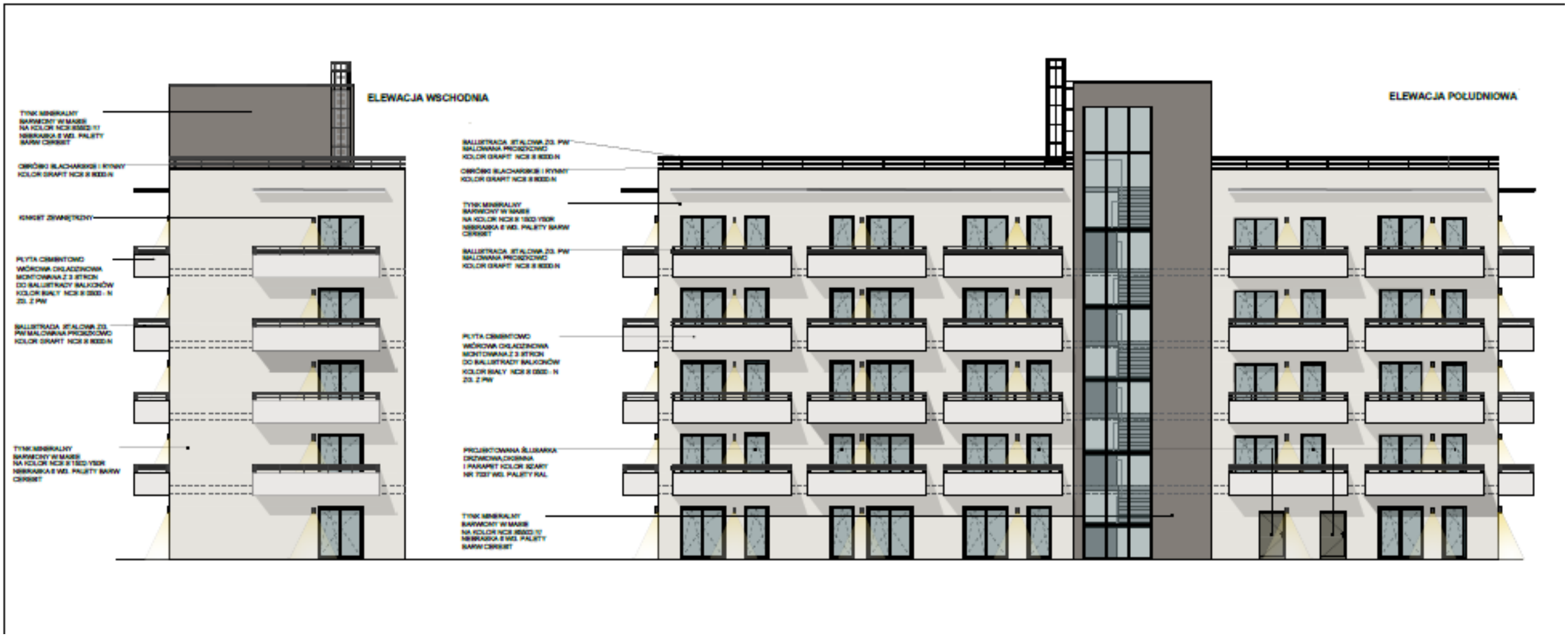

Budynek nr 2 elewacja północna

Budynek nr 2 elewacja zachodnia

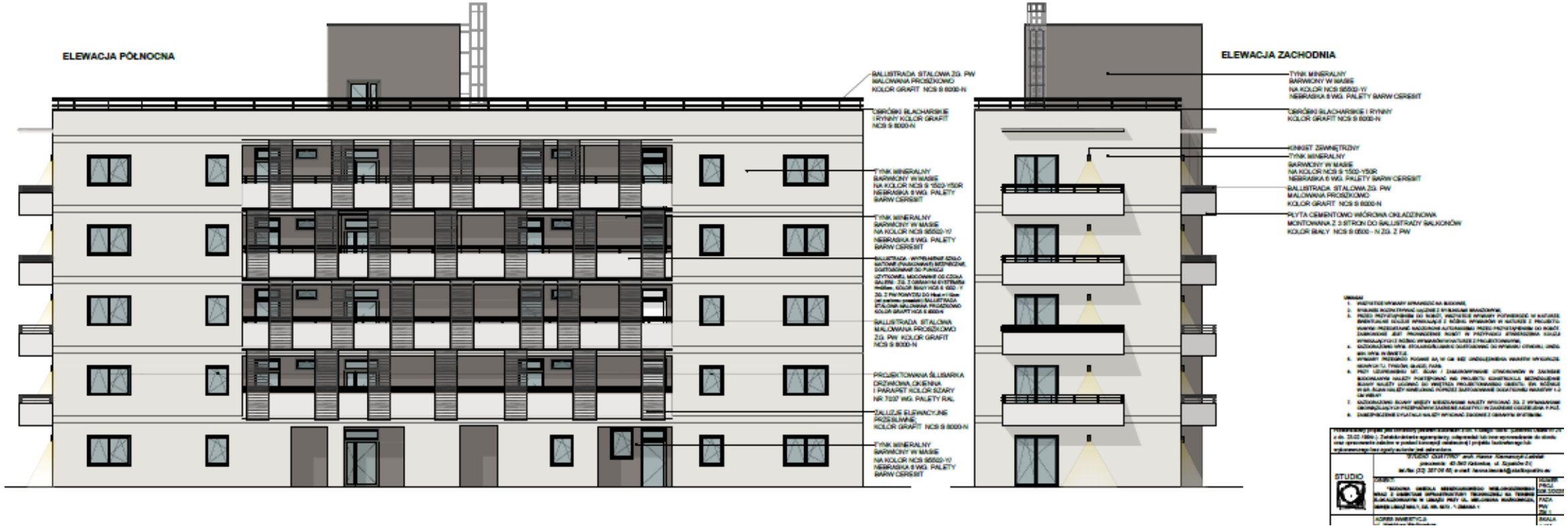

Budynek nr 1 piwnica

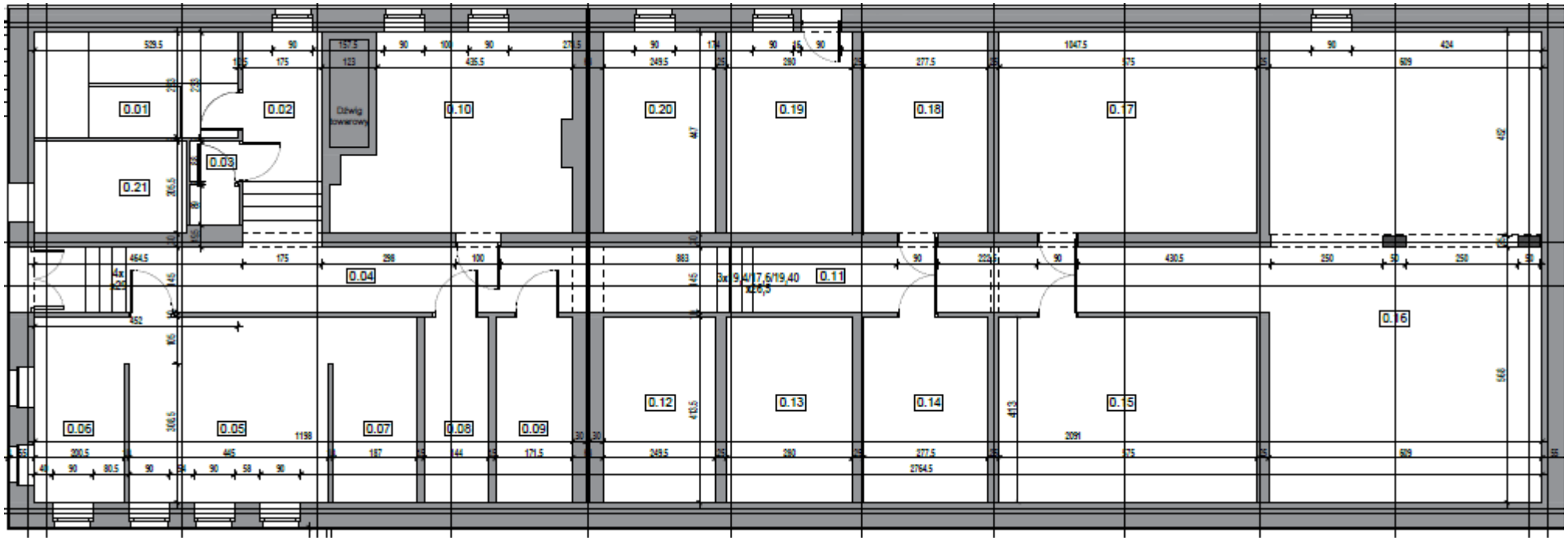

NR POM.	NAZWA POMIESZCZENIA	POW. m²
0.01	KLATKA SCHODOWA	10.52
0.02	KORYTARZ	4.77
0.03	WC	2.00
0.04	KORYTARZ	47.76
0.05	PRALNIA/ SUSZARNIA	18.60
0.06	PRASOWOWALNIA	8.28
0.07	POM. NA BRUDNĄ BIEL.	7.72
0.08	POM. NA KISZONKĘ	5.95
0.09	POM. NA WARZYWA	7.08
0.10	PIWNICA	20.87
0.11	KORYTARZ	4.77
0.12	POM. NA ZIEMNIAKI	10.31
0.13	MAGAZYN	11.57
0.14	MAGAZYN	11.46
0.15	MAGAZYN	23.76
0.16	MAGAZYN	63.62
0.17	MAGAZYN	25.70
0.18	MAGAZYN	12.40
0.19	POM. NA WÓZKI	12.51
0.20	MAGAZYN	11.15
0.21	POM. NA ODPADY	6.92

Budynek nr 1

parter

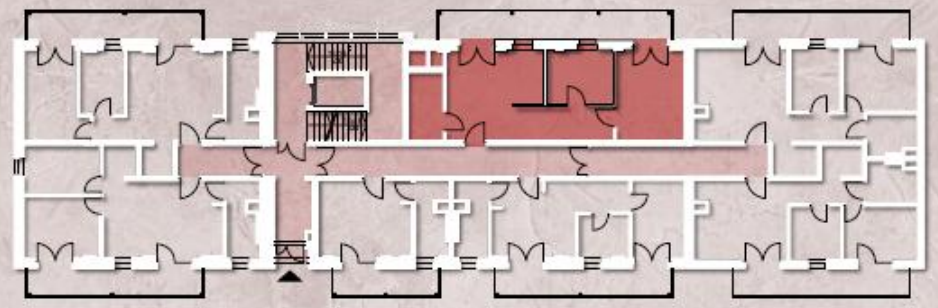

KOMUNIKACJA OGÓLNODOSTĘPNA

LOKALIZACJA LOKALU MIESZKALNEGO

BUD. 01

LOKAL: M1 NP

N

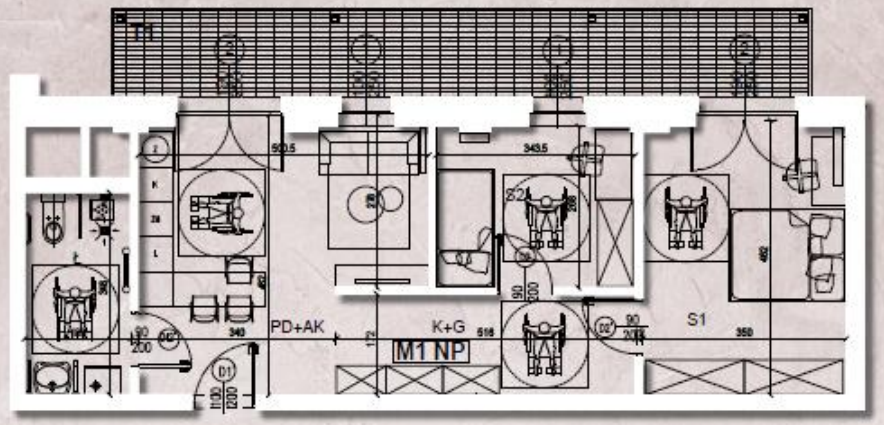

NR POM.	NAZWA POMIESZCZENIA	POWIERZCHNIA NETTO (m²)	BALKON/ TARAS POWIERZCHNIA BRUTTO (m²)
M1NP	LOKAL MIESZKALNY	60,91m²	
PD+AK	POKÓJ DZIENNY Z ANEKSEM KUCHENNYM	20,07m²	T1
Ł	ŁAZIENKA	6,37m²	17,31m²
K+G	KORYTARZ Z GARDEROBĄ	8,86m²	
S1	SYPIALNIA 1	16,12m²	
S2	SYPIALNIA 2	9.49m²	

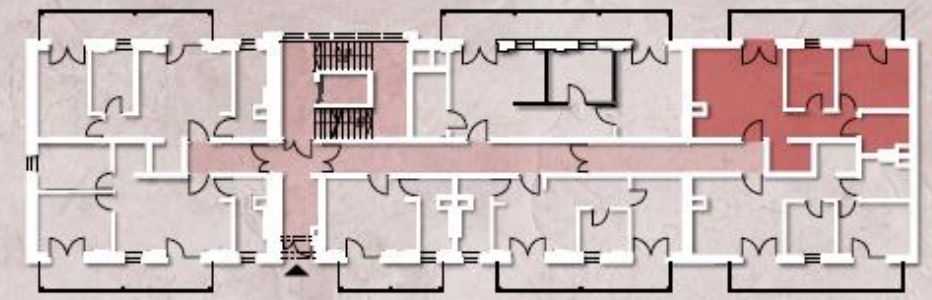

KOMUNIKACJA OGÓLNODOSTĘPNA

LOKALIZACJA LOKALU MIESZKALNEGO

BUD. 01

LOKAL: M2

N

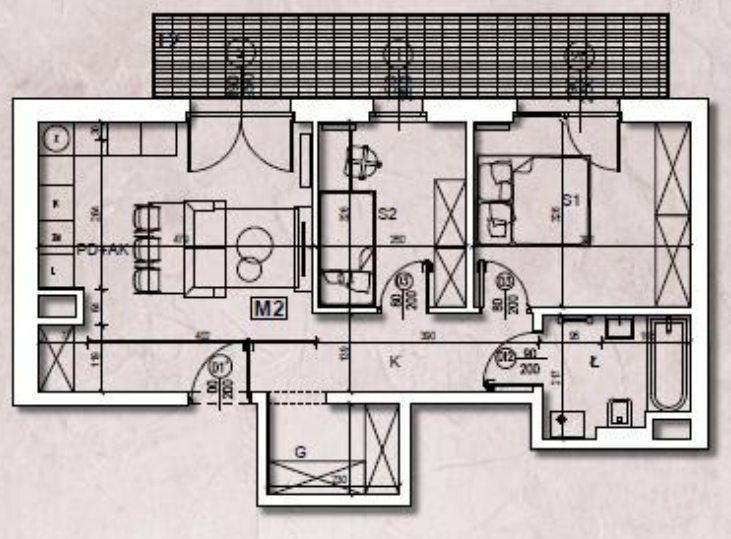

NR POM.	NAZWA POMIESZCZENIA	POWIERZCHNIA NETTO (m²)	BALKON/ TARAS POWIERZCHNIA BRUTTO (m²)
M2	LOKAL MIESZKALNY	57,68m²	
PD+AK	POKÓJ DZIENNY Z ANEKSEM KUCHENNYM	22,36m²	T2
K	KORYTARZ	5,42m²	13,65m²
G	GARDEROBA	3,90m²	
S1	SYPIALNIA	12,42m²	
S2	SYPIALNIA	8,48m²	
Ł	ŁAZIENKA	5,10m²	

Budynek nr 1

parter

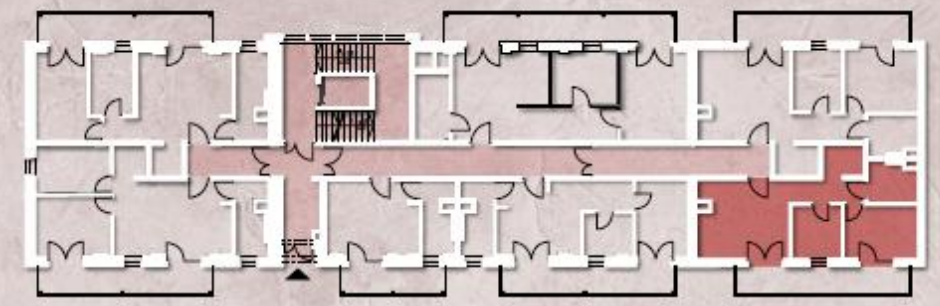

KOMUNIKACJA OGÓLNODOSTĘPNA

LOKALIZACJA LOKALU MIESZKALNEGO

BUD. 01

LOKAL: M3

N

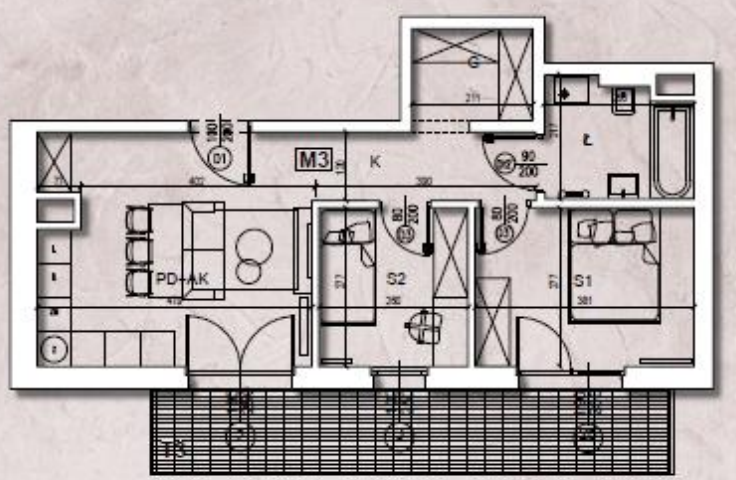

0 1 2 3 4 5[m]

NR POM.	NAZWA POMIESZCZENIA	POWIERZCHNIA NETTO (m²)	BALKON/ TARAS POWIERZCHNIA BRUTTO (m²)
M3	LOKAL MIESZKALNY	50,24m²	
PD+AK	POKÓJ DZIENNY Z ANEKSEM KUCHENNYM	19,10m²	T3
K	KORYTARZ	4,68m²	13,65m²
G	GARDEROBA	3,60m²	
S1	SYPIALNIA	10,55m²	
S2	SYPIALNIA	7,20m²	
Ł	ŁAZIENKA	5,10m²	

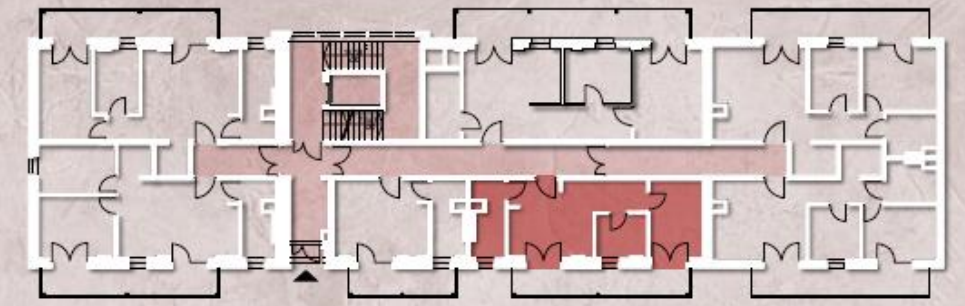

KOMUNIKACJA OGÓLNODOSTĘPNA

LOKALIZACJA LOKALU MIESZKALNEGO

BUD. 01

LOKAL: M4

N

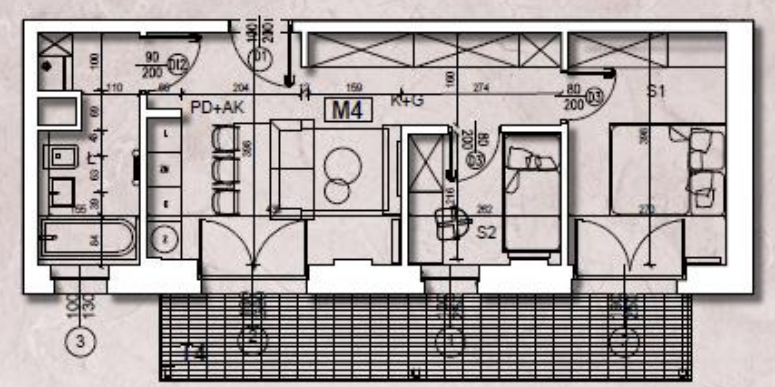

0 1 2 3 4 5[m]

NR POM.	NAZWA POMIESZCZENIA	POWIERZCHNIA NETTO (m²)	BALKON/ TARAS POWIERZCHNIA BRUTTO (m²)
M4	LOKAL MIESZKALNY	44,11m²	
PD+AK	POKÓJ DZIENNY Z ANEKSEM KUCHENNYM	15,20m²	T4
Ł	ŁAZIENKA	6,15m²	13,65m²
K+G	KORYTARZ+GARDEROBA	6,19m²	
S1	SYPIALNIA	10,75m²	
S2	SYPIALNIA	5,83m²	

Budynek nr 1

parter

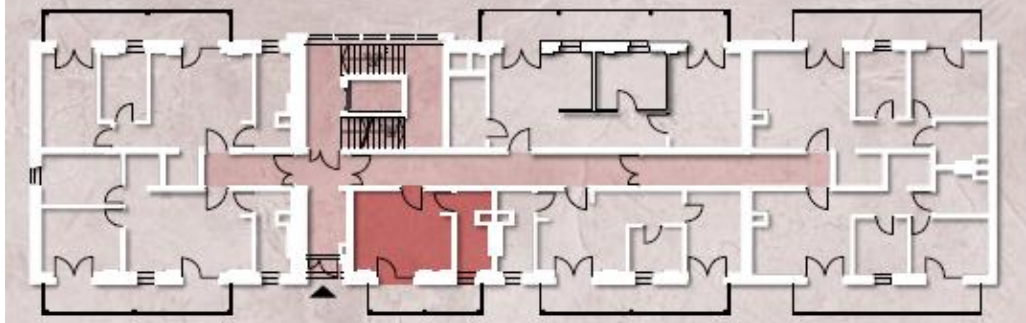

KOMUNIKACJA OGÓLNODOSTĘPNA

LOKALIZACJA LOKALU MIESZKALNEGO

BUD. 01

LOKAL: M5

N

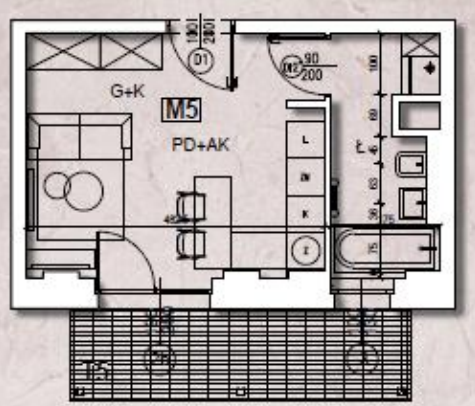

0 1 2 3 4 5[m]

M5	LOKAL MIESZKALNY	25,02m²	
PD+AK	POKÓJ DZIENNY Z ANEKSEM KUCHENNYM	13,62m²	T5
Ł	ŁAZIENKA	6,09m²	8,25m²
K+G	KORYTARZ+GARDEROBA	5,31m²	

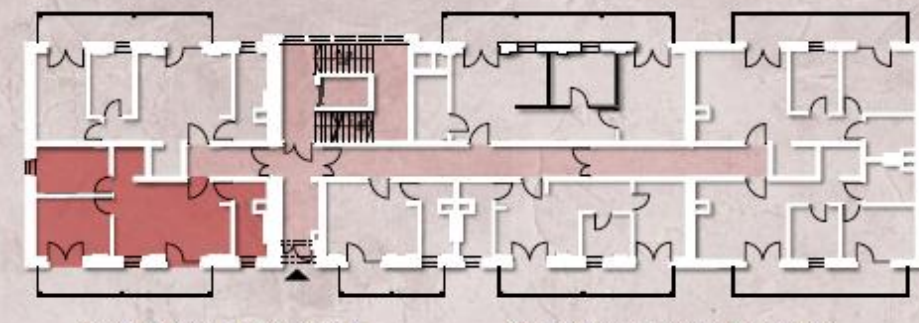

KOMUNIKACJA OGÓLNODOSTĘPNA

LOKALIZACJA LOKALU MIESZKALNEGO

BUD. 01

LOKAL: M6

N

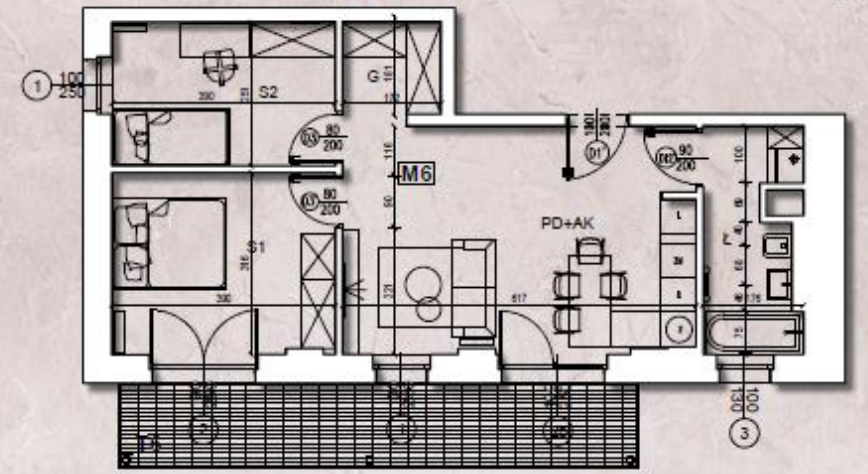

0 1 2 3 4 5[m]

NR POM.	NAZWA POMIESZCZENIA	POWIERZCHNIA NETTO (m²)	BALKON/ TARAS POWIERZCHNIA BRUTTO (m²)
M6	LOKAL MIESZKALNY	55,44m²	
PD+AK	POKÓJ DZIENNY Z ANEKSEM KUCHENNYM	24,29m²	T6
G	GARDEROBA	2,99m²	13,65m²
S1	SYPIALNIA	12,26m²	
S2	SYPIALNIA	9,78m²	
Ł	ŁAZIENKA	6,13m²	

Budynek nr 1

parter

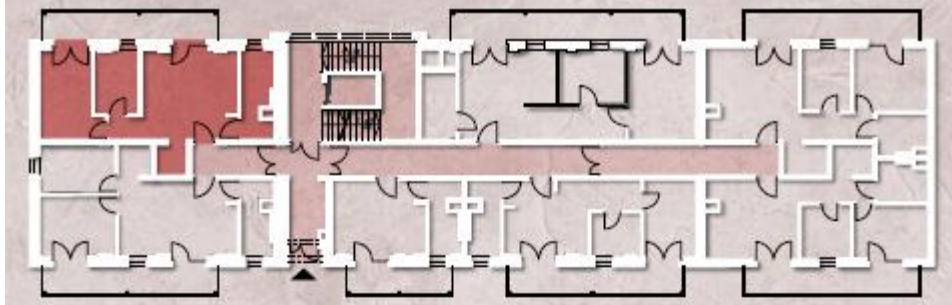

KOMUNIKACJA OGÓLNODOSTĘPNA

LOKALIZACJA LOKALU MIESZKALNEGO

BUD. 01

LOKAL: M7

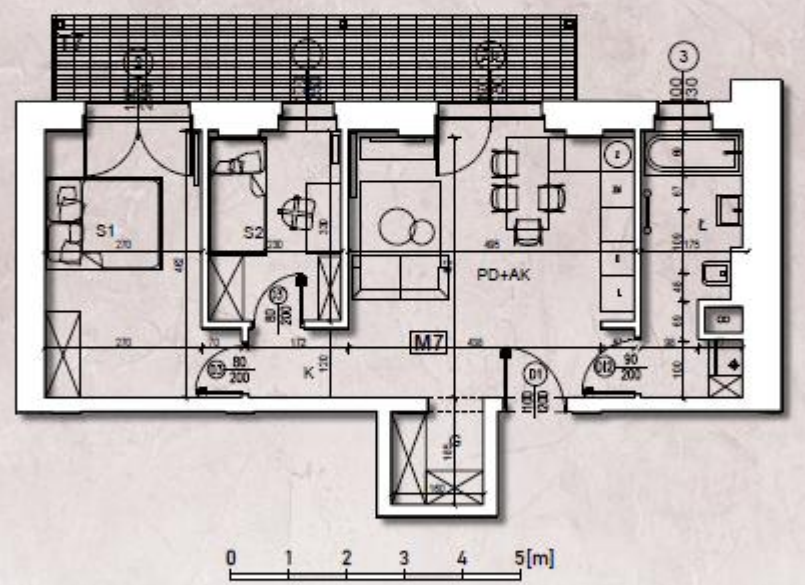

NR POM.	NAZWA POMIESZCZENIA	POWIERZCHNIA NETTO (m²)	BALKON/ TARAS POWIERZCHNIA BRUTTO (m²)
M7	LOKAL MIESZKALNY	55,68m²	
PD+AK	POKÓJ DZIENNY Z ANEKSEM KUCHENNYM	22,62m²	T7
G	GARDEROBA	2,80m²	13,65m²
K	KORYTARZ	2,06m²	
S1	SYPIALNIA	13,31m²	
S2	SYPIALNIA	7,50m²	
Ł	ŁAZIENKA	7,37m²	

Budynek nr 1

1 piętro

2 piętro
analogicznie

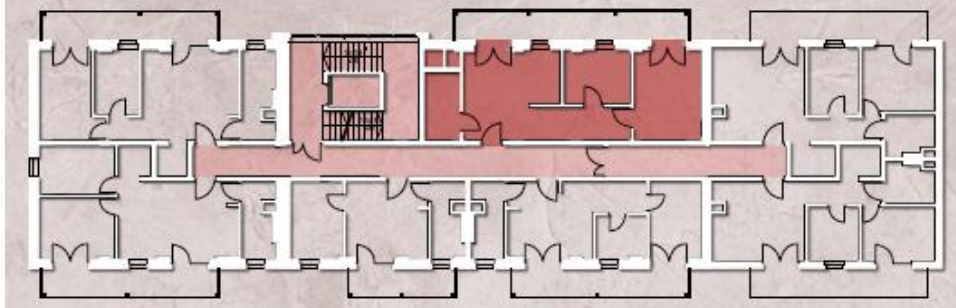

KOMUNIKACJA OGÓLNODOSTĘPNA

LOKALIZACJA LOKALU MIESZKALNEGO

BUD. 01

LOKAL: M8NP

N

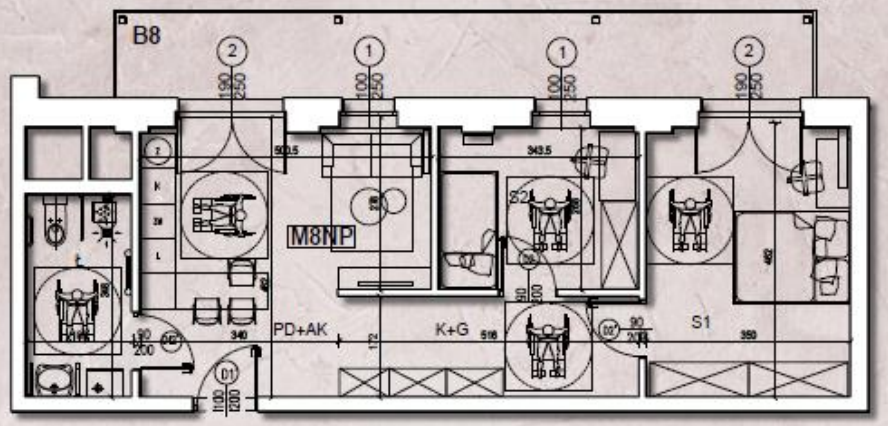

0 1 2 3 4 5[m]

NR POM.	NAZWA POMIESZCZENIA	POWIERZCHNIA NETTO (m²)	BALKON/ TARAS POWIERZCHNIA BRUTTO (m²)
M8NP	LOKAL MIESZKALNY	60,98m²	
PD+AK	POKÓJ DZIENNY Z ANEKSEM KUCHENNYM	20,08m²	B8
Ł	ŁAZIENKA	6,44m²	18,06m²
K+G	KORYTARZ Z GARDEROBĄ	8,81m²	
S1	SYPIALNIA 1	16,12m²	
S2	SYPIALNIA 2	9.52m²	

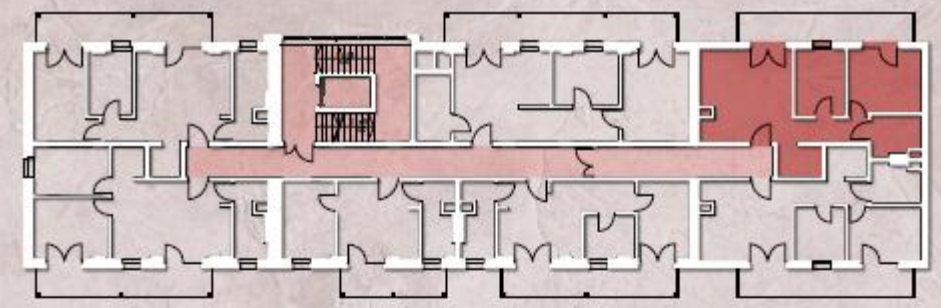

KOMUNIKACJA OGÓLNODOSTĘPNA

LOKALIZACJA LOKALU MIESZKALNEGO

BUD. 01

LOKAL: M9

N

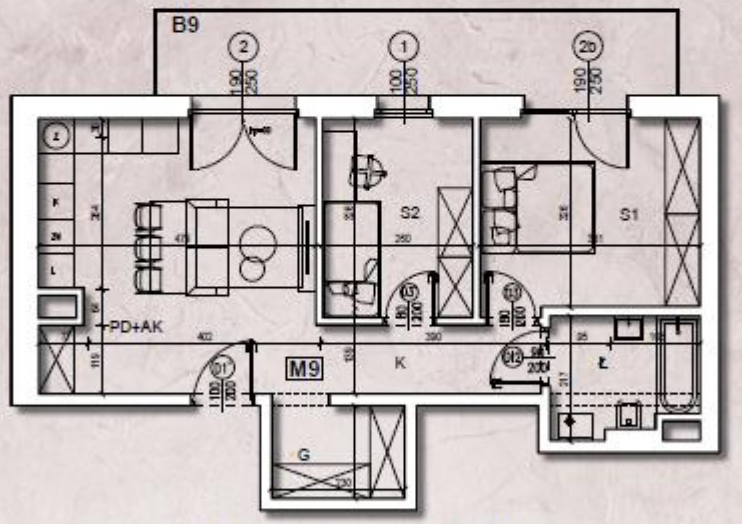

0 1 2 3 4 5[m]

NR POM.	NAZWA POMIESZCZENIA	POWIERZCHNIA NETTO (m²)	BALKON/ TARAS POWIERZCHNIA BRUTTO (m²)
M9	LOKAL MIESZKALNY	57,63m²	
PD+AK	POKÓJ DZIENNY Z ANEKSEM KUCHENNYM	21,45m²	B9
K	KORYTARZ	5,59m²	13,65m²
G	GARDEROBA	3,90m²	
S1	SYPIALNIA	12,62m²	
S2	SYPIALNIA	8,97m²	
Ł	ŁAZIENKA	5,10m²	

Budynek nr 1

1 piętro

2 piętro
analogicznie

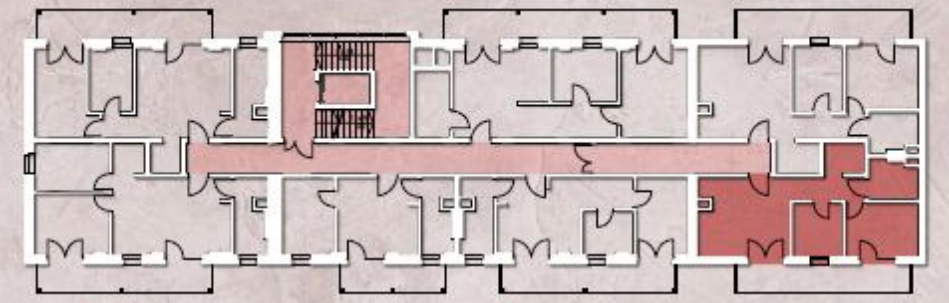

KOMUNIKACJA OGÓLNODOSTĘPNA

LOKALIZACJA LOKALU MIESZKALNEGO

BUD. 01

LOKAL: M10

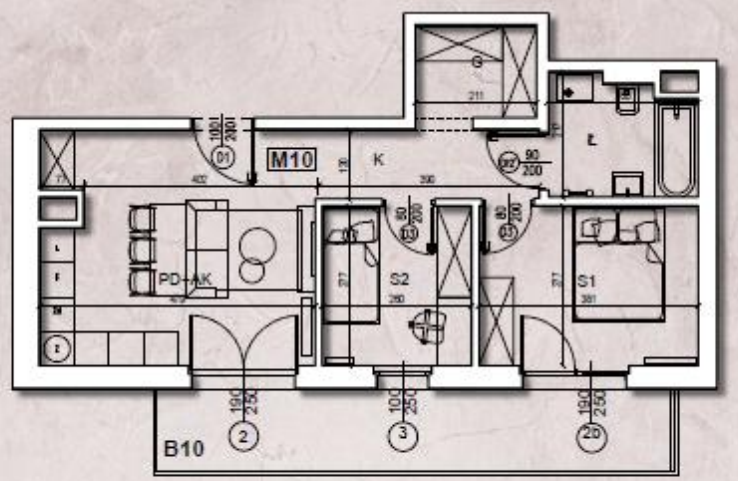

0 1 2 3 4 5[m]

NR POM.	NAZWA POMIESZCZENIA	POWIERZCHNIA NETTO (m²)	BALKON/ TARAS POWIERZCHNIA BRUTTO (m²)
M10	LOKAL MIESZKALNY	50,24m²	
PD+AK	POKÓJ DZIENNY Z ANEKSEM KUCHENNYM	19,10m²	B10
K	KORYTARZ	4,68m²	13,65m²
G	GARDEROBA	3,60m²	
S1	SYPIALNIA	10,55m²	
S2	SYPIALNIA	7,20m²	
Ł	ŁAZIENKA	5,10m²	

KOMUNIKACJA OGÓLNODOSTĘPNA

LOKALIZACJA LOKALU MIESZKALNEGO

BUD. 01

LOKAL: M11

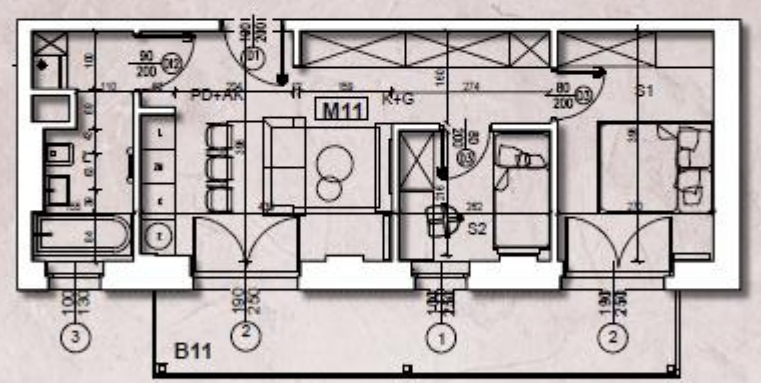

0 1 2 3 4 5[m]

NR POM.	NAZWA POMIESZCZENIA	POWIERZCHNIA NETTO (m²)	BALKON/ TARAS POWIERZCHNIA BRUTTO (m²)
M11	LOKAL MIESZKALNY	44,11m²	
PD+AK	POKÓJ DZIENNY Z ANEKSEM KUCHENNYM	15,20m²	B11
Ł	ŁAZIENKA	6,15m²	13,65m²
K+G	KORYTARZ+GARDEROBA	6,19m²	
S1	SYPIALNIA	10,75m²	
S2	SYPIALNIA	5,83m²	

Budynek nr 1

1 piętro

2 piętro
analogicznie

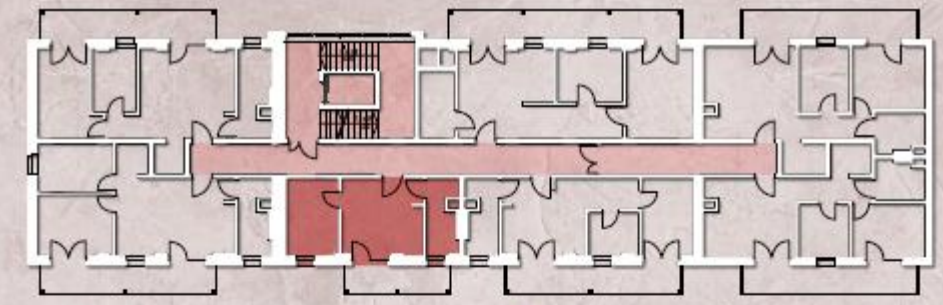

KOMUNIKACJA OGÓLNODOSTĘPNA

LOKALIZACJA LOKALU MIESZKALNEGO

BUD. 01

LOKAL: M12

N

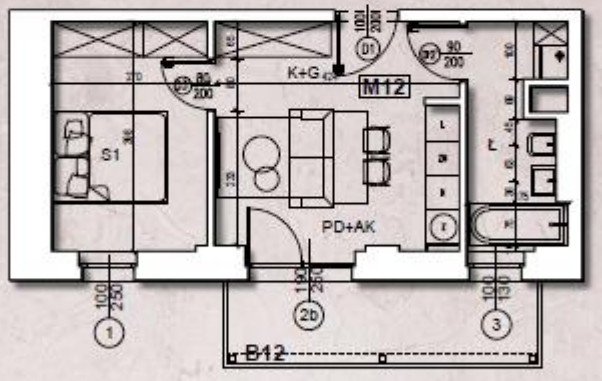

0 1 2 3 4 5[m]

NR POM.	NAZWA POMIESZCZENIA	POWIERZCHNIA NETTO (m²)	BALKON/ TARAS POWIERZCHNIA BRUTTO (m²)
M12	LOKAL MIESZKALNY	33,45m²	
PD+AK	POKÓJ DZIENNY Z ANEKSEM KUCHENNYM	11,00m²	B12
Ł	ŁAZIENKA	6,09m²	8,25m²
K+G	KORYTARZ+GARDEROBA	5,64m²	
S1	SYPIALNIA	10,73m²	

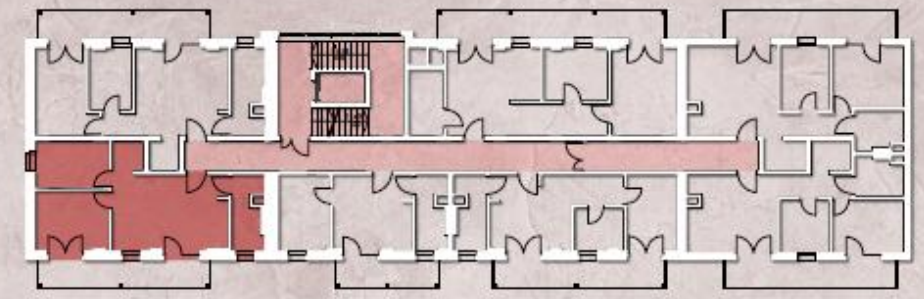

KOMUNIKACJA OGÓLNODOSTĘPNA

LOKALIZACJA LOKALU MIESZKALNEGO

BUD. 01

LOKAL: M13

N

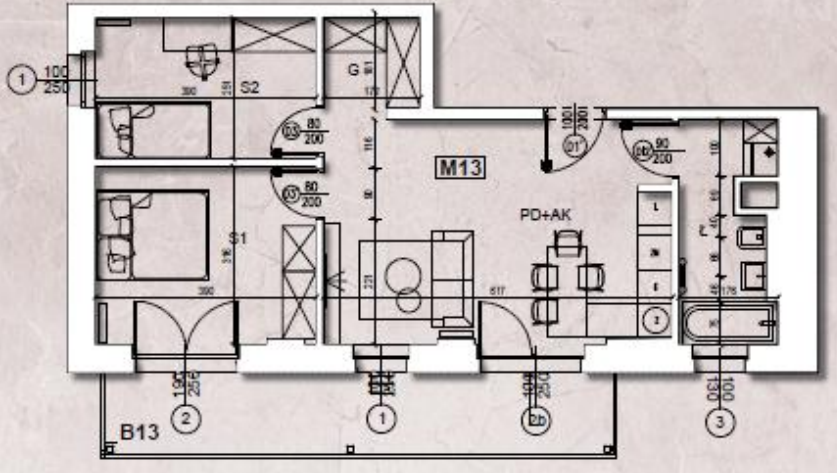

0 1 2 3 4 5[m]

NR POM.	NAZWA POMIESZCZENIA	POWIERZCHNIA NETTO (m²)	BALKON/ TARAS POWIERZCHNIA BRUTTO (m²)
M13	LOKAL MIESZKALNY	55,48m²	
PD+AK	POKÓJ DZIENNY Z ANEKSEM KUCHENNYM	24,30m²	B13
G	GARDEROBA	2,99m²	13,65m²
S1	SYPIALNIA	12,26m²	
S2	SYPIALNIA	9,78m²	
Ł	ŁAZIENKA	6,15m²	

Budynek nr 1

1 piętro

2 piętro
analogicznie

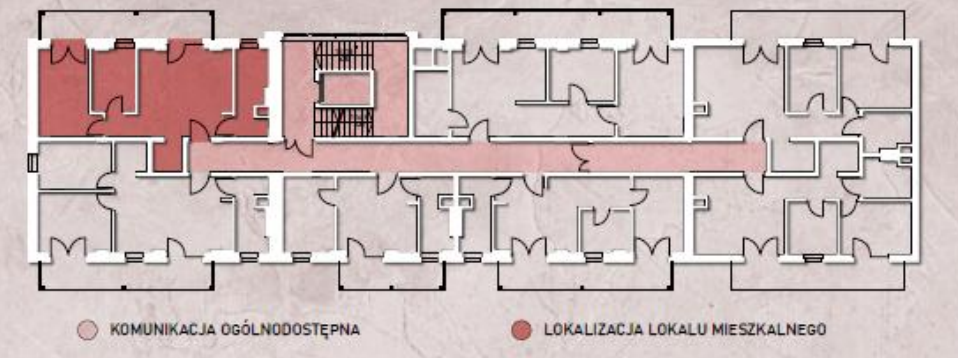

BUD. 01

LOKAL: M14

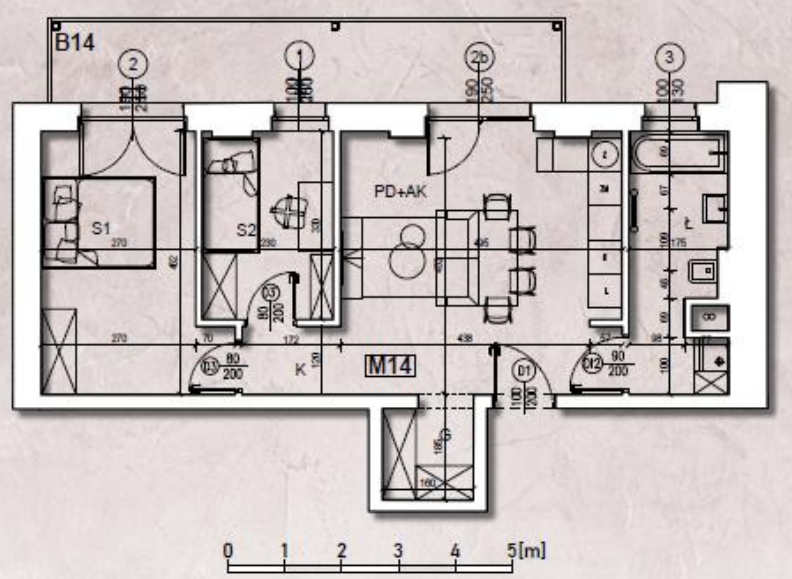

NR POM.	NAZWA POMIESZCZENIA	POWIERZCHNIA NETTO (m^2)	BALKON/ TARAS POWIERZCHNIA BRUTTO (m^2)
M14	LOKAL MIESZKALNY	55,67m²	
PD+AK	POKÓJ DZIENNY Z ANEKSEM KUCHENNYM	22,62m²	B14
G	GARDEROBA	2,80m²	13,65m²
K	KORYTARZ	2,06m²	
S1	SYPIALNIA	13,31m²	
S2	SYPIALNIA	7,50m²	
Ł	ŁAZIENKA	7,37m²	

Budynek nr 2 parter

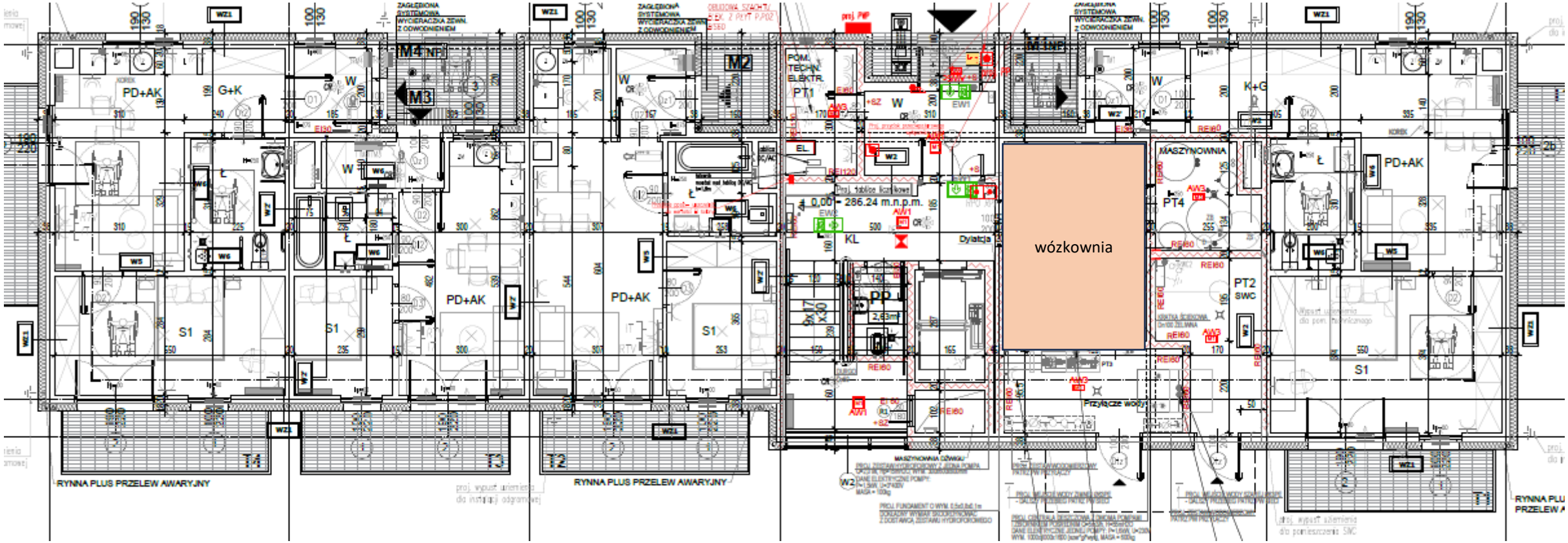

Budynek nr 2

parter

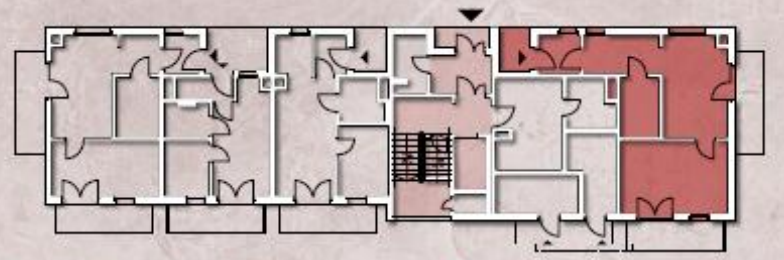

KOMUNIKACJA OGÓLNODOSTĘPNA

LOKALIZACJA LOKALU MIESZKALNEGO

BUD. 02 | LOKAL: M1NP

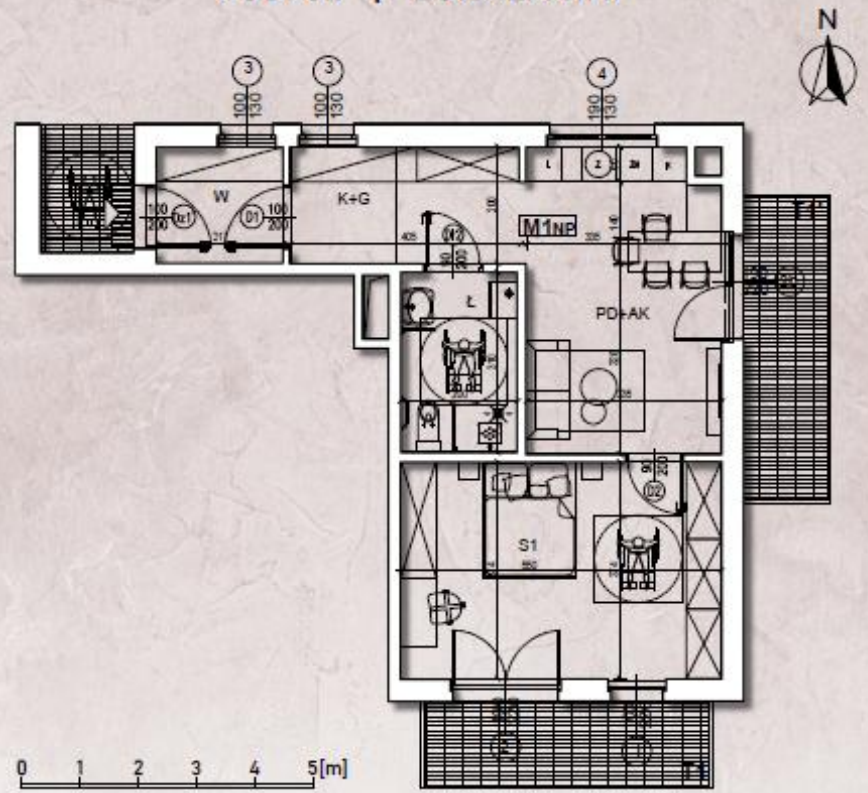

NR POM.	NAZWA POMIESZCZENIA	POWIERZCHNIA NETTO (m²)	BALKON / TARAS POWIERZCHNIA BRUTTO (m²)
M1 NP	LOKAL MIESZKALNY	56,44 m²	T1
W	PRZEDSIONEK	4.34m²	7,5 m²
K+G	KORYTARZ/ KOMÓRKA	8.03m²	T1'
PD+AK	POKÓJ DZIENNY Z ANEKSEM KUCHENNYM	17.30m²	7,95 m²
S1	SYPIALNIA 1	20.57m²	
Ł	ŁAZIENKA	6.20m²	

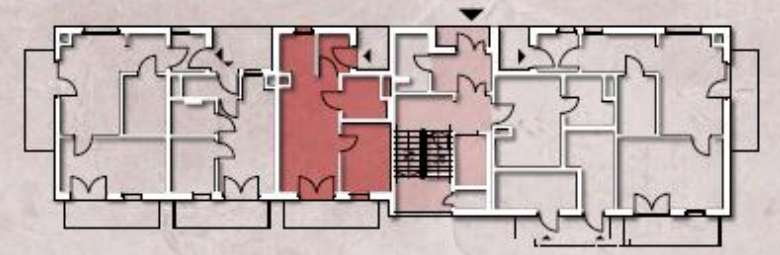

KOMUNIKACJA OGÓLNODOSTĘPNA

LOKALIZACJA LOKALU MIESZKALNEGO

BUD. 02 | LOKAL: M2

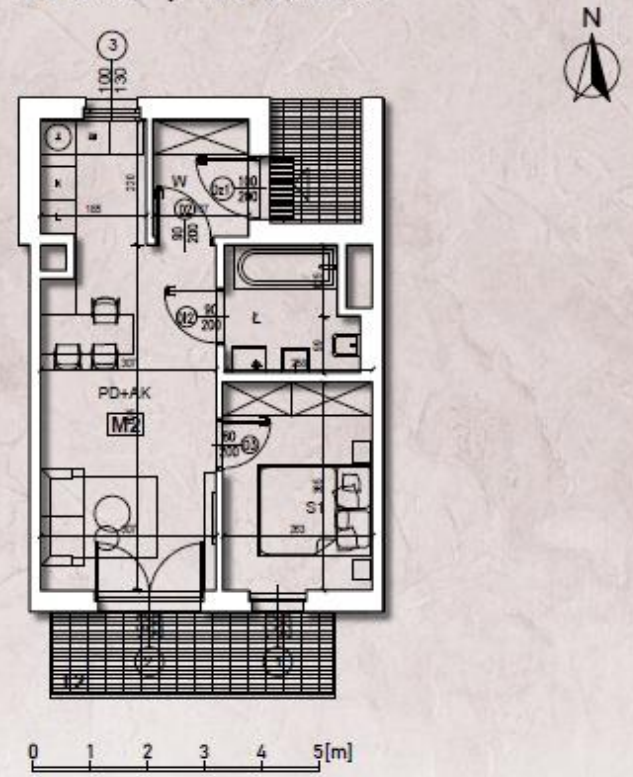

NR POM.	NAZWA POMIESZCZENIA	POWIERZCHNIA NETTO (m²)	BALKON / TARAS POWIERZCHNIA BRUTTO (m²)
NR POM.	NAZWA POMIESZCZENIA	POWIERZCHNIA NETTO (m²)	BALKON / TARAS POWIERZCHNIA BRUTTO (m²)
M2	LOKAL MIESZKALNY	39,99m²	T2
W	PRZEDSIONEK	3.42m²	7,5 m²
PD+AK	POKÓJ DZIENNY Z ANEKSEM KUCHENNYM	22.13m²	
S1	SYPIALNIA 1	9.53m²	
Ł	ŁAZIENKA	4.83m²	

Budynek nr 2

parter

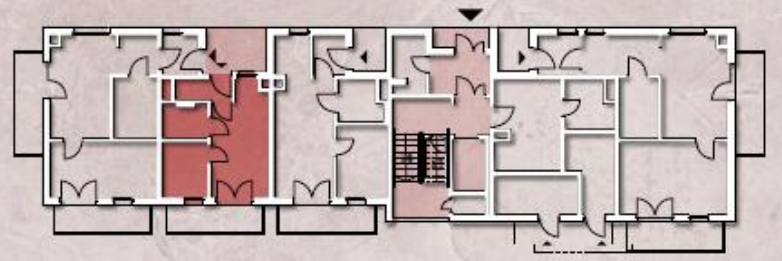

KOMUNIKACJA OGÓLNODOSTĘPNA

LOKALIZACJA LOKALU MIESZKALNEGO

BUD. 02 | LOKAL: M3

NR POM.	NAZWA POMIESZCZENIA	POWIERZCHNIA NETTO (m²)	BALKON / TARAS POWIERZCHNIA BRUTTO (m²)
M3	LOKAL MIESZKALNY	30,20m²	T3
W	PRZEDSIONEK	3.22m²	7,5 m²
PD+AK	POKÓJ DZIENNY Z ANEKSEM KUCHENNYM	16.27m²	
S1	SYPIALNIA	6.67m²	
Ł	ŁAZIENKA	4.04m²	

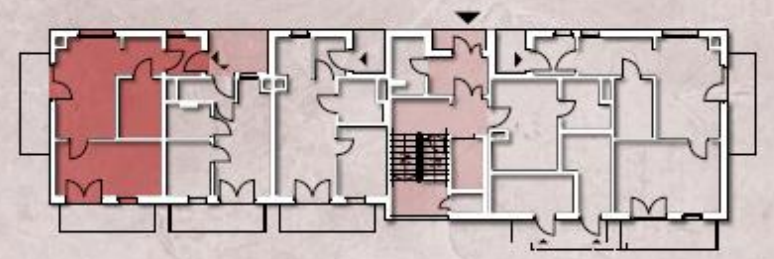

KOMUNIKACJA OGÓLNODOSTĘPNA

LOKALIZACJA LOKALU MIESZKALNEGO

BUD. 02 | LOKAL: M4

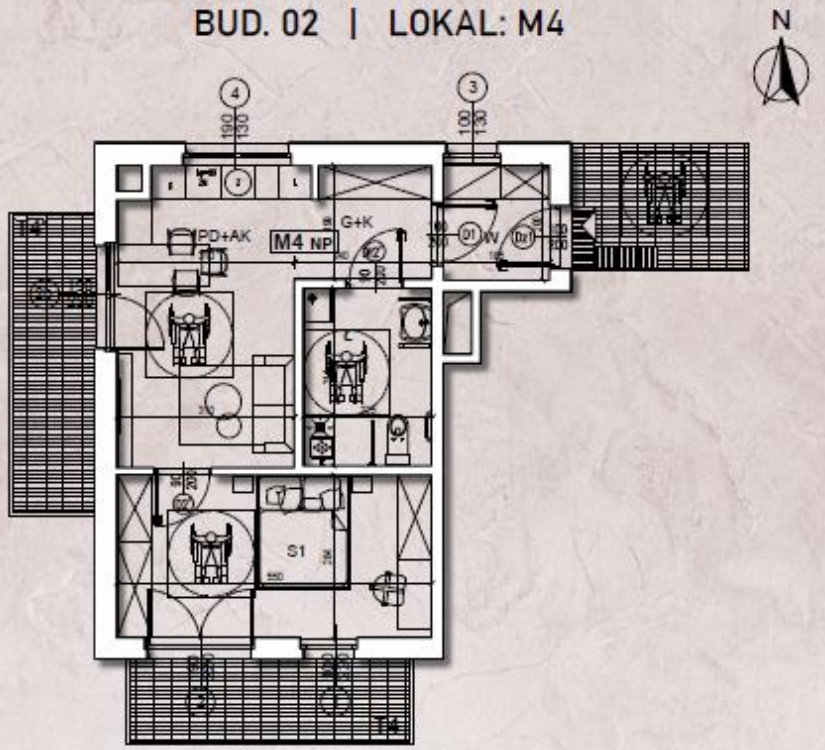

NR POM.	NAZWA POMIESZCZENIA	POWIERZCHNIA NETTO (m²)	BALKON / TARAS POWIERZCHNIA BRUTTO (m²)
M4 NP	LOKAL MIESZKALNY	47,04m²	T4
W	PRZEDSIONEK	3.70m²	7,5 m²
K+G	KORYTARZ/ KOMÓRKA	3.94m²	T4'
PD+AK	POKÓJ DZIENNY Z ANEKSEM KUCHENNYM	16.77m²	7,95 m²
S1	SYPIALNIA 1	15.62m²	
Ł	ŁAZIENKA	7.00m²	

Budynek nr 2

1 piętro

2 i 3 piętro analogicznie

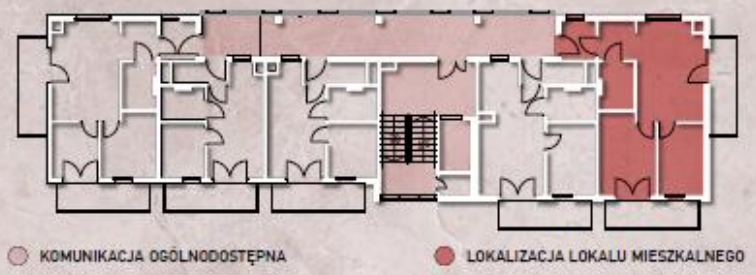

BUD. 02 | LOKAL: M5

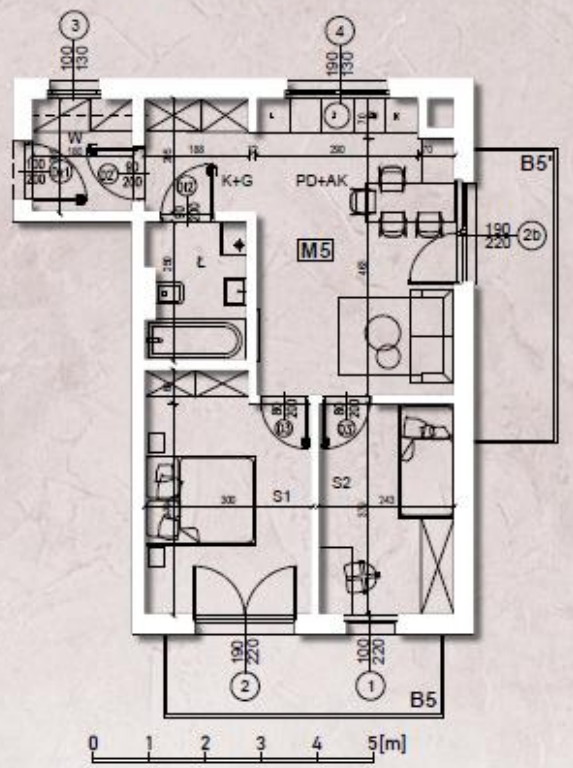

NR POM.	NAZWA POMIESZCZENIA	POWIERZCHNIA NETTO (m²)	BALKON / TARAS POWIERZCHNIA BRUTTO (m²)
M5	LOKAL MIESZKALNY	52,32m²	B5
W	PRZEDSIONEK	3.69m²	7,5 m²
K+G	KORYTARZ/ KOMÓRKA	4.03m²	B5'
PD+AK	POKÓJ DZIENNY Z ANEKSEM KUCHENNYM	18.47m²	7,95 m²
S1	SYPIALNIA 1	12.50m²	
S2	SYPIALNIA 2	9.21m²	
Ł	ŁAZIENKA	4.44m²	

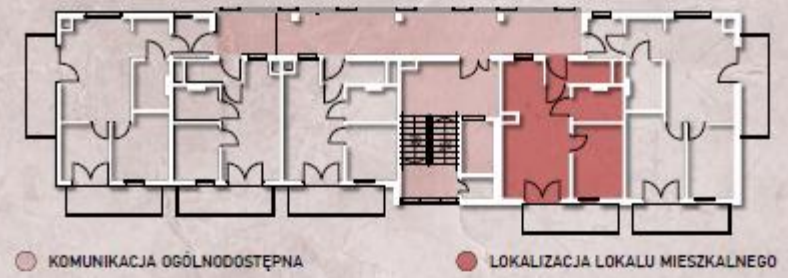

BUD. 02 | LOKAL: M6

NR POM.	NAZWA POMIESZCZENIA	POWIERZCHNIA NETTO (m²)	BALKON / TARAS POWIERZCHNIA BRUTTO (m²)
M6	LOKAL MIESZKALNY	39,64m²	B6
W	PRZEDSIONEK	3.86m²	7,5 m²
PD+AK	POKÓJ DZIENNY Z ANEKSEM KUCHENNYM	21.71m²	
S1	SYPIALNIA 1	9.66m²	
Ł	ŁAZIENKA	4.41m²	

Budynek nr 2

1 piętro

2 i 3 piętro analogicznie

KOMUNIKACJA OGÓLNODOSTĘPNA

LOKALIZACJA LOKALU MIESZKALNEGO

N

BUD. 02 | LOKAL: M7

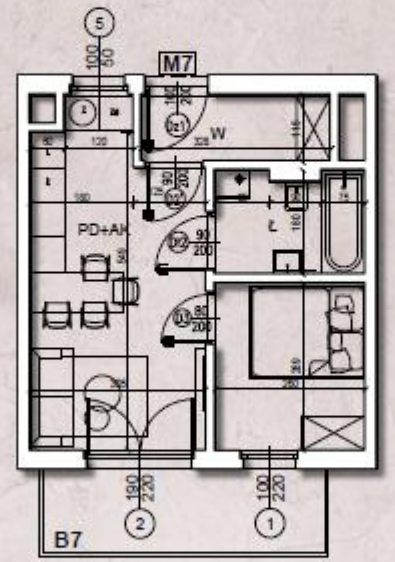

0 1 2 3 4 5[m]

NR POM.	NAZWA POMIESZCZENIA	POWIERZCHNIA NETTO (m²)	BALKON / TARAS POWIERZCHNIA BRUTTO (m²)
M7	LOKAL MIESZKALNY	32,53m²	B7
W	PRZEDSIONEK	3.77m²	7,5 m²
PD+AK	POKÓJ DZIENNY Z ANEKSEM KUCHENNYM	16.75m²	
S1	SYPIALNIA 1	7.51m²	
Ł	ŁAZIENKA	4.50m²	

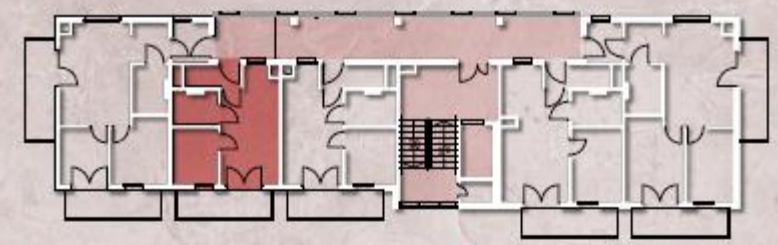

KOMUNIKACJA OGÓLNODOSTĘPNA

LOKALIZACJA LOKALU MIESZKALNEGO

N

BUD. 02 | LOKAL: M8

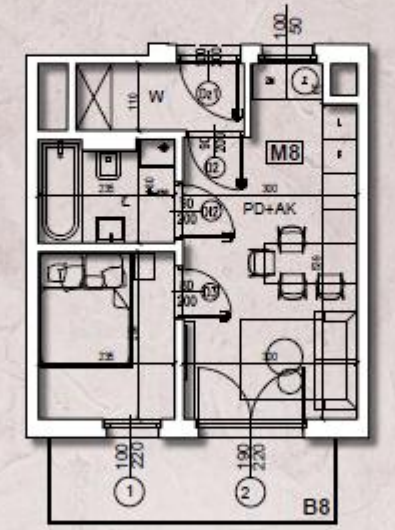

0 1 2 3 4 5[m]

NR POM.	NAZWA POMIESZCZENIA	POWIERZCHNIA NETTO (m²)	BALKON / TARAS POWIERZCHNIA BRUTTO (m²)
M8	LOKAL MIESZKALNY	30,68m²	B8
W	PRZEDSIONEK	3.37m²	7,5 m²
PD+AK	POKÓJ DZIENNY Z ANEKSEM KUCHENNYM	16.48m²	
S1	SYPIALNIA 1	6.79m²	
Ł	ŁAZIENKA	4.04m²	

Budynek nr 2

1 piętro

2 i 3 piętro analogicznie

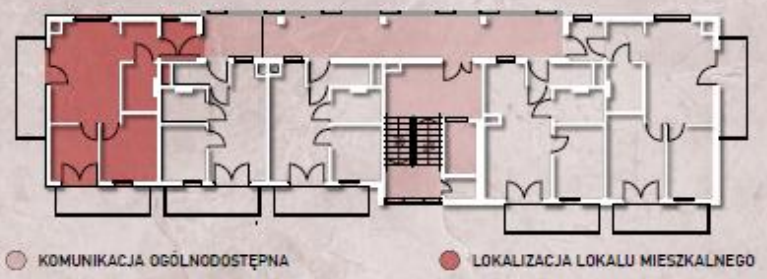

KOMUNIKACJA OGÓLNODOSTĘPNA

LOKALIZACJA LOKALU MIESZKALNEGO

BUD. 02 | LOKAL: M9

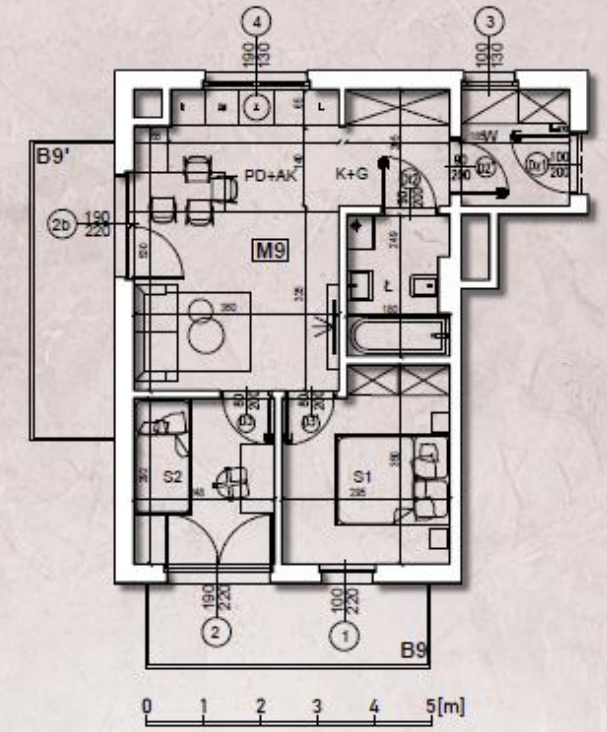

NR POM.	NAZWA POMIESZCZENIA	POWIERZCHNIA NETTO (m²)	BALKON / TARAS POWIERZCHNIA BRUTTO (m²)
M9	LOKAL MIESZKALNY	47,66m²	B9
W	PRZEDSIONEK	3.90m²	7,5 m²
K+G	KORYTARZ/ KOMÓRKA	3.75m²	B9'
PD+AK	POKÓJ DZIENNY Z ANEKSEM KUCHENNYM	18.83m²	7,95 m²
S1	SYPIALNIA 1	9.66m²	
S2	SYPIALNIA 2	7.24m²	
Ł	ŁAZIENKA	4.26m²	